

INFORMATION OM TIDIGARE RESULTAT

Lannebo Kapitalförvaltning AB, org nr 556050-3020

Fond: Lannebo Sverige Hållbar A SEK

Andelsklass: A SEK

ISIN-kod: SE0011973684

Tidigare resultat utgör inte någon tillförlitlig indikation på framtida resultat. Marknaderna kan utvecklas helt annorlunda i framtiden.

Detta diagram visar fondens resultat som förlust eller vinst i procent per år för de senaste 10 åren i förhållande till sitt jämförelseindex. Det kan hjälpa dig att bedöma hur fonden har förvaltats tidigare och jämföra det med jämförelseindex.

Observera att tidigare resultat, innan 2019, har uppnåtts under förutsättningar som inte längre gäller. Väsentliga förändringar har skett av fondens mål och placeringsinriktning då fondens fondbestämmelser ändrades den 20 december 2018. I samband med dessa förändringar bytte fonden även jämförelseindex.

Resultat visas efter avdrag för årliga avgifter. Eventuella tecknings- och inlösenavgifter är undantagna från beräkningen. Fonden startade år 2010. Andelsklass A SEK startade 20 december 2018.

Fondens resultat innan 2019 är simulerat utifrån den då existerande andelsklassen, B SEK. Det tidigare resultatet har beräknats i svenska kronor och med utdelningar återinvesterade i fonden.

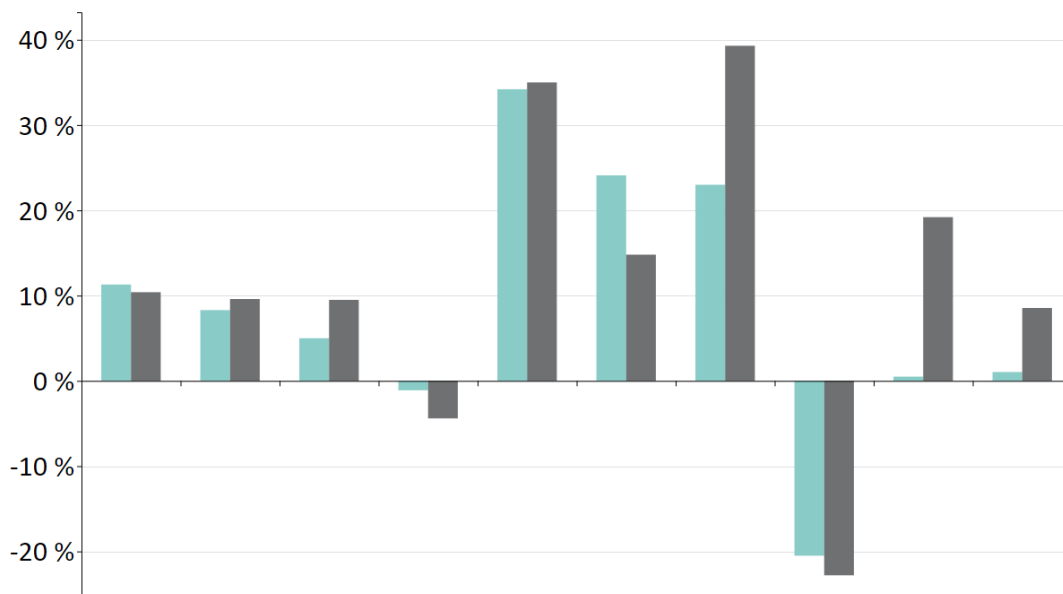

2015 2016 2017 2018 2019 2020 2021 2022 2023 2024

	11.3	8.3	5.0	-1.1	34.2	24.1	23.0	-20.5	0.5	1.0
	10.4	9.6	9.5	-4.4	35.0	14.8	39.3	-22.8	19.2	8.6

Lannebo Sverige Hållbar A SEK

SIX Portfolio Return Index

SIX Return Index, t.o.m 2018-12-20

Lannebo Kapitalförvaltning AB, org nr 556050-3020

Fond: Lannebo Sverige Hållbar B SEK

Andelsklass: B SEK

ISIN-kod: SE0003462126



Tidigare resultat utgör inte någon tillförlitlig indikation på framtida resultat. Marknaderna kan utvecklas helt annorlunda i framtiden.

Detta diagram visar fondens resultat som förlust eller vinst i procent per år för de senaste 10 åren i förhållande till sitt jämförelseindex. Det kan hjälpa dig att bedöma hur fonden har förvaltats tidigare och jämföra det med jämförelseindex.

Observera att tidigare resultat, innan 2019, har uppnåtts under förutsättningar som inte längre gäller. Väsentliga förändringar har skett av fondens mål och placeringsinriktning då fondens fondbestämmelser ändrades den 20 december 2018. I samband med dessa förändringar bytte fonden även jämförelseindex.

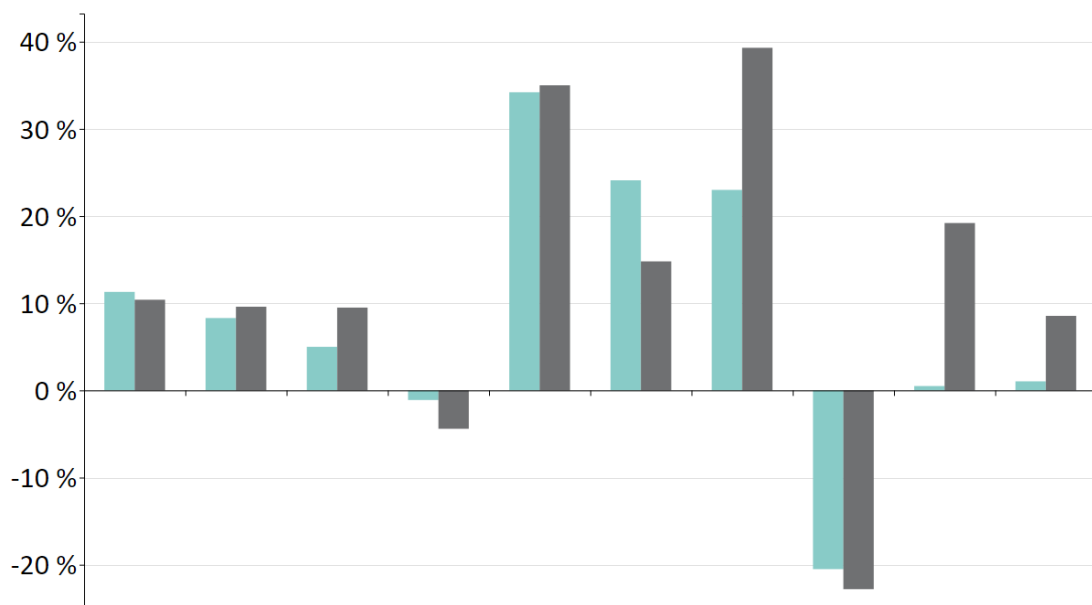
Resultat visas efter avdrag för årliga avgifter. Eventuella tecknings- och inlösenavgifter är undantagna från beräkningen. Fonden startade år 2010. Det tidigare resultatet har beräknats i svenska kronor och med utdelningar återinvesterade i fonden.



	2015	2016	2017	2018	2019	2020	2021	2022	2023	2024
	11.3	8.3	5.0	-1.1	34.2	24.1	23.0	-20.5	0.5	1.0
	10.4	9.6	9.5	-4.4	35.0	14.8	39.3	-22.8	19.2	8.6

 Lannebo Sverige Hållbar B SEK

 SIX Portfolio Return Index

SIX Return Index, t.o.m 2018-12-20

Riskinformation: Historisk avkastning är ingen garanti för framtida avkastning. De pengar som placeras i en fond kan både öka och minska i värde och det är inte säkert att du får tillbaka hela det insatta kapitalet. Faktablad och informationsbroschyr samt information om investerarens rättigheter finns på www.lannebo.se.